

Zwieńczenie z lekką pokrywą polietylenową

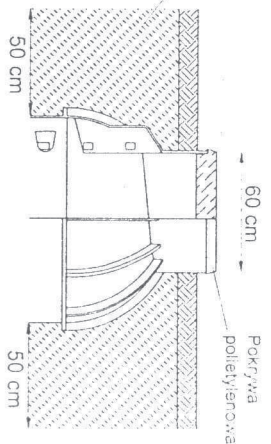

Obsypka piaskowa zagęszczona do 93-94 % w/g skali Proctora

Zelbetowy pierścien odciążający

Wiaz żelwny

Uszczelnienie

Piasek stabilizowany cementem, zagęszczony do 95% w/g skali Proctora

H Obsypka piaskowa zagęszczona do 93-94 % w/g skali Proctora

Obsypka piaskowa zagęszczona do 93-94 % w/g skali Proctora

Stopnie żlazowe

50 cm

25 cm

HS

50 cm

15 cm

Podsyпка piaskowa zagęszczona do 95% w/g skali Proctora

Deflektor pływowy

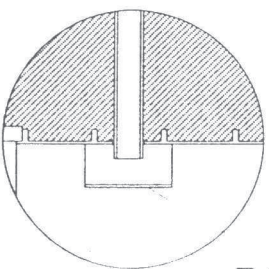

Deflektor półkolisty

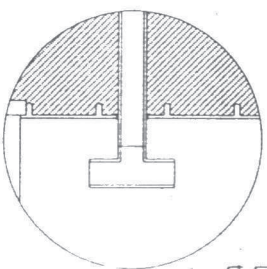

Deflektor trójnik

1. Studzienka rozprężna		Typ	
Siedzina wlotow i wylotu			
 Reto-Tech			
Temat:		Data:	
Typ projektu:		Data:	
Inwestor:		S.A.B.	
Projektant:		Poz. 5	
Wykonawca:		Poz. 1	
Sprawdził:		Poz. 3	

Nr kat.	Wykonanie	Medium	Ciśnienie robocze bar	Średnica nominalna / DN					
				2"	50	80	100	150	200
9867	Stal nierdzewna; przyłącze gwintowane	Ścieki	PN 0,2 — PN 16	●					
9868	Stal nierdzewna; przyłącze kołnierzowe	Ścieki	PN 0,2 — PN 16		●	●	●	●	●

Cechy konstrukcyjne:

- dwustopniowy zawór napowietrzająco – odpowietrzający
- samoczynnie działający
- gniazdo nie styka się ze ściekami
- przyłącze umożliwiające skuteczne płukanie podczas prac konserwacyjnych
- wszystkie elementy mechaniczne wykonane z materiałów odpornych na korozję
- zabezpiecza przed uderzeniami hydraulicznymi
- standardowe owiercenie kołnierza PN 10 – DIN 2501 (dla DN 200 PN 16 DIN 2501 – prosimy podać przy zamówieniu)

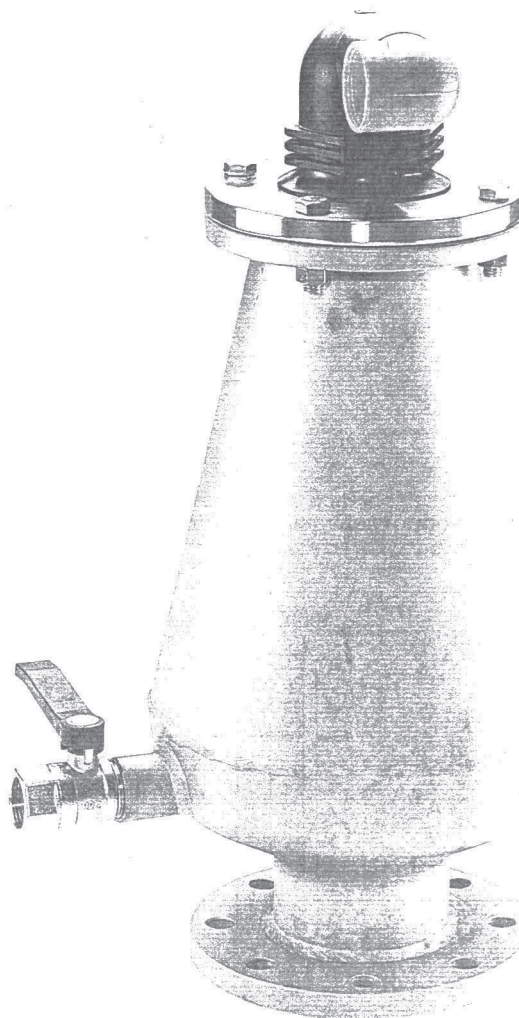

Zawór napowietrzająco-odpowietrzający dla ścieków

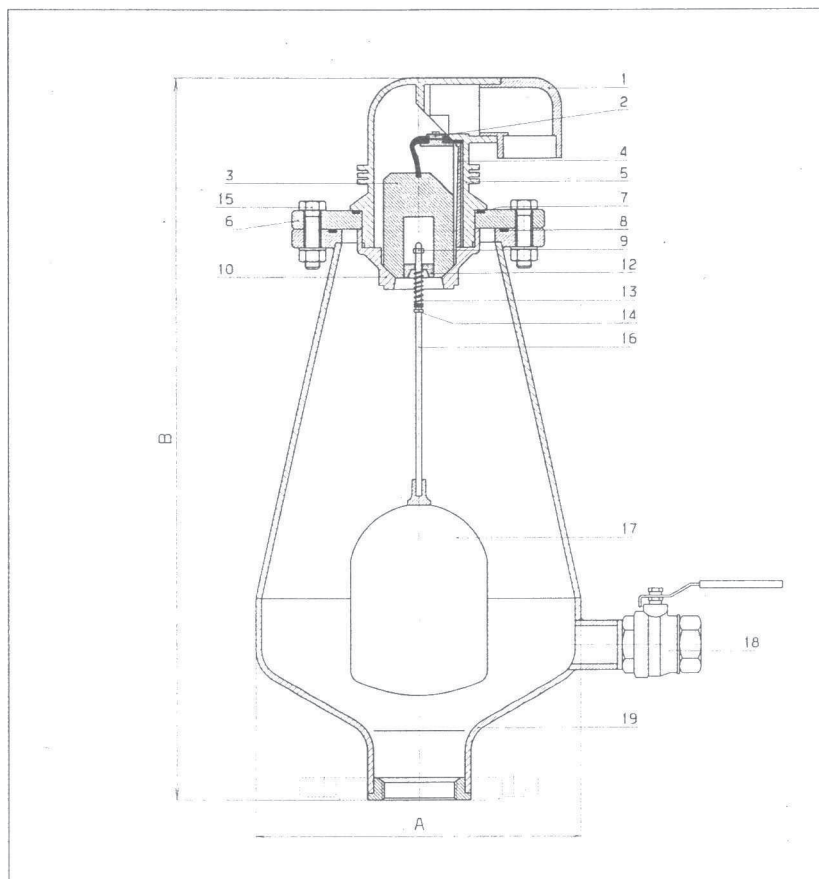

Części składowe: Materiał

1	Kolano wylotowe	polipropylen
2	Membrana	nylon wzmocniony włóknem szklanym
3	Element zamykający	spieniony polipropylen
4	Prowadnica	nylon wzmocniony włóknem szklanym
5	Pokrywa	nylon wzmocniony włóknem szklanym
6	Kolnierz uszczelniający	stal szlachetna 1.4305
7	Uszczelka typu O-ring	elastomer
8	Uszczelka typu O-ring	elastomer
9	Nakrętka	stal szlachetna 1.4305
10	Podpora pokrywy	nylon wzmocniony włóknem szklanym
12	Ogranicznik ruchu	żywicę acetalową
13	Sprężyna	stal szlachetna 1.4305
14	Pierścień oporowy	stal szlachetna 1.4305
15	Śruby z nakrętkami	stal chromowana
16	Drażek	stal szlachetna 1.4305
17	Pływak	stal szlachetna 1.4401
18	Zawór kulowy	mosiądz
19	Korpus	stal szlachetna 1.4401

DN	A	B	Masa kg
2"	270	680	16,0
50	270	605	16,5
80	270	605	19,0
100	270	605	19,0
150	270	605	21,0
200	270	605	24,0

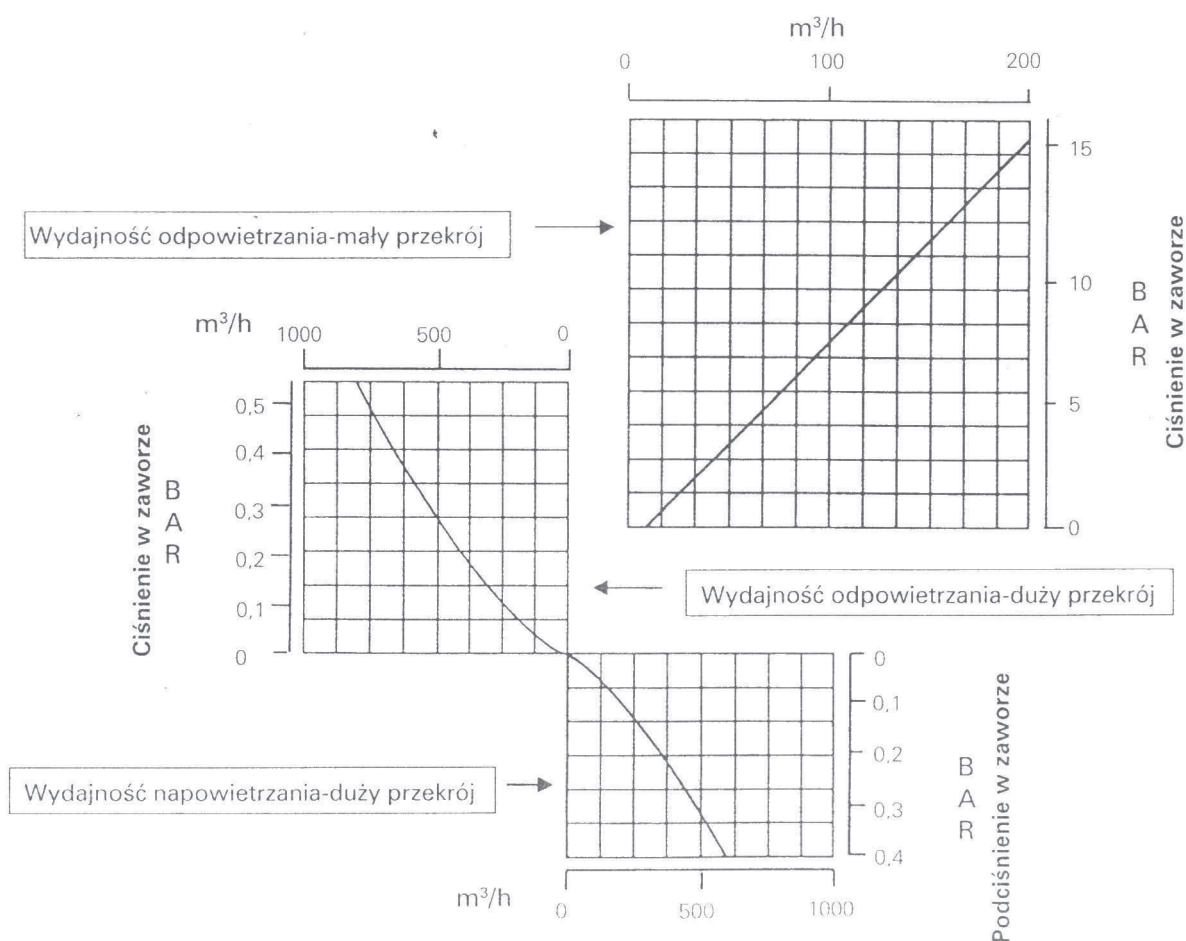

W odniesieniu do ilustracji, danych technicznych, wymiarów i podanych mas zastrzegamy sobie prawo wnoszenia zmian, wynikających z postępu technicznego.

Przyrów 12.10.2011r

GMINNY ZAKŁAD KOMUNALNY
42-248 Przyrów, ul. Częstochowska 7
NIP 949-05-08-991
tel. 355 41 20 wew. 31

**Pracownia Projektowa
„GLOSAN „
ul. Traugutta 20D
42-200 Częstochowa**

Dot: Warunków technicznych dla projektowanej kanalizacji sanitarnej z przykanalikami w msc Zalesice gm. Przyrów.

1. Sieć sanitarną dla miejscowości Zalesice zaprojektować jako przedłużenie istniejącej sieci w miejscowości Wiercica / końcówka kanału sanitarnego na terenie Leśnictwa Zalesice /
2. Dokumentację techniczną opracować zgodnie z aktualnymi obowiązującymi przepisami, zasadami wiedzy technicznej i polskimi normami.
3. Na przepompowniach zaprojektować urządzenia sterownicze do monitoringu elektronicznego, pozostałe rozwiązania jak w projekcie dla Wiercicy.
4. Odtworzenie nawierzchni asfaltowej na szerokości wykopów.
5. Do przewiertów sterowanych stosować rury PE typ TS(o wzmocnionej ścianie)
6. Zastosować materiały :
 - rury PCV Ø 160 x 4,7 i Ø 200 x 5,9 mm
 - rury PE 100 SDR 17, Ø 110 x 6,6, Ø225 x 13,4 mm
 - rury PE 100 SDR 17,6, Ø 63 x 3.6 , Ø 75 x 4,3 mm
 - studzienki rewizyjne : Ø 1200 mm bet.- na sieci grawitacyjnej,
Ø 600 mm PE lub bet.- na przyłączy, w odległości max do 10m od LR.
- 7 Przyłącza do działek zabudowanych - do lica budynku lub istn. instalacji kanalizacyjnej na działce.
- 8 Przyłącza do działek budowlanych niezabudowanych do linii regulacyjnej

WIERCICA
Gminnego Zakładu Komunalnego
[Podpis]
Miroslaw Czarnecki

Notatka

spisana w celu OT parobierania ZOM roku na obszarze
wstąpienia lokalizacji kanalizacji sanitarnej i światłowodów
w Jelestwach gmina Pnypól.

Obecni:

- 1). Robert Nowak - Wójt Gminy Pnypól
- 2). Franciszek Glowalla - projektant kanalizacji sanitarnej
- 3). Kolyta Glowalla - projektant kanalizacji sanitarnej
- 4). Mirosław Głęb - wykonawca firma RADIO-COM
- 5). Aleksander Jeziorcki - ATM Polska przedstawiciel inwestora
- 6). Maria Szymowicz - Wójt Gminy

Ustalono:

1. Na etapie realizacji kanalizacji sanitarnej z przyłączeniami wykonawca musi zabezpieczyć istniejącą infrastrukturę telekomunikacyjną poprzez podzielenie w wykopie pod nadzorem przedstawicieli właściciela infrastruktury teletechnicznej. Roboty ziemne w celu odcimienia ukończonej teletechnicznej prowadzić ręcznie. Powyższe ustalenia dotyczą wykonanego odcinka od drogi wojewódzkiej do wsi Wiercieca.
 2. Wykonawca zostanie inwestorem dla firmy GLOSSAN ukończonego odcinka pod wsią Wiercieca (od wsi Wiercieca do DN74)
 3. Na innych fragmentach realizowanej inwestycji nie stwierdzono składowiska z projektowaną kanalizacją sanitarną
 4. Inwestor wyraża zgodę, że w razie konieczności odcinek w planie może być realizowany wspólnie z wykonawcą sieci teletechnicznej.
- Na tym notatkę zakończono i podpisano.

1. 

2. 

3. 

4. 

5. Jeziorcki

6. 

ŚLĄSKI ZARZĄD MELIORACJI I URZĄDZEŃ WODNYCH w Katowicach

ul. Sokolska 65, 40-087 Katowice



Śląskie.
Pozytywna energia

Sekretariat: tel. (032) 258-30-76, tel./fax. (032) 258-27-43,
e-mail: sekretariat@szmiuw.pl NIP: 954-23-14-260, REGON: 276712880,
<http://www.szmiuw.pl>

Oddziały:

Bielsko-Biała ul. Gen. Boruty Spiechowicza 24, tel. (033) 814-93-79,
fax (033) 814-94-87, e-mail: bielsko@szmiuw.pl

Częstochowa ul. Wręczycka 11a, tel. (034) 362-92-12, fax (034) 362-92-70,
e-mail: czestochowa@szmiuw.pl

JEDNOSTKI TERENOWE:

Bieruń - Pszczyna
43-155 Bieruń Nowy
ul Turystyczna 1
tel./fax.: 032/216-29-77
43-200 Pszczyna
ul. 3 Maja 4a
tel./fax.: 032/ 210-47-29
e-mail: pszczyna@szmiuw.pl

Biuro Terenowe Cieszyn
43-400 Cieszyn
ul. Korfantego 32
tel.: 033/ 852-20-13
tel./fax.: 033/ 852-28-25
e-mail: cieszyn@szmiuw.pl

Biuro Terenowe
Gliwice
44-121 Gliwice
ul. Góry Chełmskiej 2B
tel./fax.: 032/ 231-96-25
e-mail: gliwice@szmiuw.pl

Biuro Terenowe Racibórz
47-400 Racibórz
ul. 1 Maja 8A
tel./fax.: 032/ 415-35-66
tel. 032/ 419 08 15
e-mail: raciborz@szmiuw.pl

Biuro Terenowe Zawiercie
42-400 Zawiercie
ul. Paderewskiego 112
tel./fax.: 032/ 672-19-20
e-mail: zawiercie@szmiuw.pl

Biuro Terenowe Żywiec
34-300 Żywiec
ul. Za Wodą 18
tel./fax.: 033/ 861-39
e-mail: zywiec@szmiuw.pl

Częstochowa, dn. 13.09.2011r

OCZ/6211-SC./388/2442/11

Pracownia projektowa
„GLOSAN”
42 – 200 Częstochowa
ul. Traugutta 20D

Odpowiadając na pismo z dnia 31.08.2011r dotyczące uzgodnienia przebiegu trasy kanału sanitarnego w miejscowości Zalesice, gm. Przyrów, informuję, że:

- projektowana trasa koliduje z rzeką Wiercica w km 18+540
- Uzgadniam trasę kanału sanitarnego i wyrażam zgodę na wejście w teren na niżej podanych warunkach:
- przejście przez rzekę wymaga uzyskania pozwolenia wodnoprawnego w Starostwie Powiatowym w Częstochowie na podstawie art. 122 ustawy Prawo wodne (DZ.U. z 2005r Nr 239, poz. 2019 – tekst jednolity z późniejszymi zmianami),
 - o rozpoczęciu i zakończeniu prac powiadomić tutejszy Zarząd
 - przejście rzeki wykonać metodą przewiertu sterowanego na głębokości co najmniej 1,5 m pod dnem, uwzględniając zamulenie,
 - przejście i wszelkie prace w obrębie rzeki powinny być prowadzone pod nadzorem pracownika ŚZMiUW w Katowicach, O/ Częstochowa
 - szczególną uwagę zwrócić na wylot drenarski \varnothing 17,5 usytuowany blisko projektowanej trasy kanału sanitarnego.

Kierownik Oddziału
[Signature]
mgr inż. Tadeusz Stebnach

Do wiadomości:

1. Dział Finansowo-Księgowy
Celem wystawienia faktury
w kwocie 67,00 zł-84.11.11.0



- villa -
**ŚLĄSKI ZARZĄD MELIORACJI I URZĄDZEŃ WODNYCH
w Katowicach**

ul. Sokolska 65, 40-087 Katowice

Sekretariat: tel. (032) 258-30-76, tel./fax. (032) 258-27-43,
e-mail: sekretariat@szmiuw.pl NIP: 954-23-14-260, REGON: 276712880,
<http://www.szmiuw.pl>

Oddziały:

**Bielsko-Biała ul. Gen. Boruty Spiechowicza 24, tel. (033) 814-93-79,
fax (033) 814-94-87, e-mail: bielsko@szmiuw.pl**

**Częstochowa ul. Wręczycka 11a, tel. (034) 362-92-12, fax (034) 362-92-70,
e-mail: czyestochowa@szmiuw.pl**

**Śląskie.
Pozytywna energia**

Częstochowa 2011-11-21.

JEDNOSTKI TERENOWE:

Bieruń - Pszczyna
43-155 Bieruń
ul. Turystyczna 1
tel./fax.: 032/ 324-25-56
43-200 Pszczyna
ul. 3 Maja 4a
tel./fax.: 032/ 210-47-29
e-mail: pszczyna@szmiuw.pl

Biuro Terenowe Cieszyn
43-400 Cieszyn
ul. Korfańskiego 32
tel.: 033/ 852-20-13
tel./fax.: 033/ 852-28-25
e-mail: cieszyn@szmiuw.pl

Biuro Terenowe Gliwice
44-100 Gliwice
ul. Góry Chelmskiej 2 B
tel./fax.: 032/ 231-96-25
e-mail: gliwice@szmiuw.pl

Biuro Terenowe Racibórz
47-400 Racibórz
ul. 1 Maja 8A
tel./fax.: 032/ 415-35-66
tel. 032/ 419 08 15
e-mail: raciborz@szmiuw.pl

Biuro Terenowe Zawiercie
42-400 Zawiercie
ul. Paderewskiego 112
tel./fax.: 032/ 672-19-20
e-mail: zawiercie@szmiuw.pl

Biuro Terenowe Żywiec
34-300 Żywiec
ul. Za Wodą 18
tel./fax.: 033/ 861-39
e-mail: zywiec@szmiuw.pl

OCZ/6211-SC/494/3119/11

**Pracownia Projektowa
„GLOSAN”,
ul. Traugutta 20D
42 - 200 Częstochowa
NIP 949-143-89-91**

Odpowiadając na pismo z dnia 07.11.2011r oraz
nawiązując do pisma nr OCZ/6211-S.C./388/2442/11 z dnia 13.09.2011 r
przedmiotowym pismem wyrażam zgodę na przejście kanałem sanitarnym pod
dnem rzeki Wiercica w km 18+540 na głębokości 1,00-0,8 m licząc od góry rury
osłonowej z uwzględnieniem zmulenia.

Miejsce przejścia oznaczyć słupkami tzw. „oznacznikami”.

Ponadto obowiązują także warunki wydane pismem nr OCZ/6211-
S.C./388/2442/11.

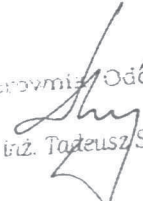
Kierownik Oddziału

mgr inż. Tadeusz Steimach

Katowice, dn. 2011-10-10

zn. spr. ZZ-2126/ 630 /2011

NADLEŚNICTWO ŻŁOTY POTOK

Na podstawie:

- art. 34 ust. 1 oraz art. 39 ustawy z dnia 28 września 1991r. o lasach, /tekst jedn. Dz. U. Nr 45, poz. 435 z 2005r. z późn. zm./,
- pisma Ministra Ochrony Środowiska, Zasobów Naturalnych i Leśnictwa nr DL.I-0232/14/93/94 z dnia 07.01.1994r. wskazującego dyrektorów regionalnych dyrekcji Lasów Państwowych jako właściwych do wydawania zezwoleń w określonym zakresie,
- pisma Dyrektora Generalnego nr DG-14-210/3/93 z dnia 12.01.1994 r.,
- pisma Dyrektora Generalnego nr ZS-S-210-75-4/10/11 z dnia 18.08.2011 r., przesyłające „Ramowe wytyczne w sprawie zasad i warunków udostępniania gruntów leśnych dla realizacji podziemnych inwestycji liniowych”.

zezwalam

na zawarcie z **Inwestorem** umowy na udostępnienie gruntów rolnych zarządzanych przez Lasy Państwowe, obr. leśny Żłoty Potok, oddz. 32 c, j oraz r w celu budowy i eksploatacji sieci kanalizacji sanitarnej, zgodnie z lokalizacją naniesioną kolorem czerwonym na załączonym wyrysie mapy leśnej, **bez zmiany sposobu użytkowania gruntu.**

Równocześnie zastrzegam, że w umowie należy bezwzględnie zawrzeć następujące warunki:

- prace wykonane zostaną bez wycinki drzew i naruszania systemów korzeniowych, pod nadzorem Nadleśnictwa,
- po wykonaniu prac teren doprowadzony zostanie do stanu pierwotnej użyteczności,
- za wszelkie szkody uiszczone zostanie wyliczone przez N-ctwo odszkodowanie,
- Lasy Państwowe nie odpowiadają za uszkodzenia urządzeń posadowionych w gruncie, tak w czasie prac leśnych, jak i przez osoby trzecie,
- w przypadku stwierdzenia, że inwestor wszedł na grunty leśne nie objęte umową zastosowany zostanie art. 28 ustawy o ochronie gruntów rolnych i leśnych /tekst. jedn. w Dz. U. nr 121, poz. 1266 z 2004r. ze zm./.

Niniejsze zezwolenie nie daje prawa władania gruntem wymagany dla uzyskania pozwolenia na budowę, /prawo takie daje zawarta na jego podstawie umowa/ i nie zwalnia Inwestora od uzyskania innych, prawem przewidzianych pozwoleń.

Do wiadomości:

1. Pracownia Projektowa GLOSAN
ul. Traugutta 20D
42- 200 Częstochowa
2. Gminny Zakład Komunalny
Ul. Częstochowska 7
42- 248 Przyrów

Z up. DYREKTORA ROLP w Katowicach
Zastępca Dyrektora
ds. Gospodarki Leśnej

mgr inż. Bogdan Gieburowski

A.Sz-S.

Katowice, dn. 2011-11-24

zn. spr. ZZ-2126/ 725 /2011

NADLEŚNICTWO ZŁOTY POTOK

Na podstawie:

- art. 34 ust. 1 oraz art. 39 ustawy z dnia 28 września 1991r. o lasach, /tekst jedn. Dz. U. Nr 12, poz. 59 z 2011 r. z późn. zm./,
- pisma Ministra Ochrony Środowiska, Zasobów Naturalnych i Leśnictwa nr DL.I-0232/14/93/94 z dnia 07.01.1994r. wskazującego dyrektorów regionalnych dyrekcji Lasów Państwowych jako właściwych do wydawania zezwoleń w określonym zakresie,
- pisma Dyrektora Generalnego nr DG-14-210/3/93 z dnia 12.01.1994r,

zezwalam

na zawarcie z **Inwestorem** umowy na udostępnienie gruntów rolnych zarządzanych przez Lasy Państwowe, obr. leśny Złoty Potok, oddz. 32 r, celem lokalizacji przepompowni ścieków w miejscowości Zalesice, zgodnie z lokalizacją naniesioną kolorem czerwonym na załączonym wyrysie mapy leśnej, **bez zmiany sposobu użytkowania gruntu.**

Równocześnie zastrzegam, że w umowie należy bezwzględnie zawrzeć następujące warunki:

- po zakończonym okresie najmu teren doprowadzony zostanie do stanu pierwotnej użyteczności,
- za wszelkie szkody uiszczone zostanie wyliczone przez N-ctwo odszkodowanie,
- Lasy Państwowe nie odpowiadają za uszkodzenia urządzeń posadowionych w gruncie, tak w czasie prac leśnych, jak i przez osoby trzecie oraz za ewentualne wypadki mogące mieć miejsce na udostępnionym terenie,
- w przypadku stwierdzenia, że inwestor wszedł na grunty leśne nie objęte umową zastosowany zostanie art. 28 ustawy o ochronie gruntów rolnych i leśnych /tekst jedn. w Dz. U. nr 121,poz.1266 z 2004r. ze zm./

Niniejsze zezwolenie nie daje prawa władania gruntem wymaganym dla uzyskania pozwolenia na budowę, /prawo takie daje zawarta na jego podstawie umowa/ i nie zwalnia Inwestora od uzyskania innych, prawem przewidzianych pozwoleń.

Do wiadomości:

1. Urząd Gminy Przyrów
ul. Częstochowska 7
42-248 Przyrów
2. Pracownia Projektowa „GLOSAN”
ul. Traugutta 20 D
42-200 Częstochowa

Z up. DYREKTORA RDLP w Katowicach
Zastępca Dyrektora
ds. Gospodarki Leśnej

mgr inż. Bogdan Greburowski

A.M.

2012-02-09

POWIAT CZĘSTOCHOWSKI
POWIATOWY ZESPÓŁ UZGODNIEN
DOKUMENTACJI PROJEKTOWEJ
ul. Sobieskiego 9, 42-200 Częstochowa
tel/fax. (34) 32-29-178; (34) 32-29-216
zud@czestochowa.powiat.pl

OPINIA NR **65/2012**

Uzgodnienie : ***Kanalizacja sanitarna z przyłączami , przyłącza wodociągowe***

Gmina: ***Przyrów***
Obręb: ***Zalesice***
Lokalizacja obiektu : ***Zalesice***
Oznaczenie arkusza mapy : ***512.341: 123,124,171,172,173,174,181,183***

Data posiedzenia: ***2012-02-02***
Asortyment uzgodnienia: ***Przyłącze kanalizacji sanitarnej
Sieć kanalizacji sanitarnej
Przyłącze wodociągowe***

Zlecniodawca :
***Pracownia Projektowa
"GLOSAN"
42-200 Częstochowa
Traugutta 20D***

Autor opracowania: ***Glowalla Edyta***
Inwestor :

GMINA PRZYRÓW

***42-248 Przyrów
Częstochowska 7***

ZESPÓŁ UZGODNIEN DOKUMENTACJI PROJEKOWEJ

**PRZEDŁOŻONY PROJEKT ZOSTAŁ UZGODNIONY Z ZACHOWANIEM PONIŻSZYCH UWAG ORAZ INFORMACJI ZESPOŁU DOTYCZĄCYCH OBOWIĄZUJĄCYCH WARUNKÓW DO REALIZACJI BUDOWY.
UWAGI I ZALECENIA:**

GZG RG Cz-wa
Uzgodniono

TP S. A. OPOLE

- w miejscach zbliżeń i skrzyżowań do urządzeń pozostających w eksploatacji DUSiUD Myszków zachować odległości pionowe i poziome lub zastosować ochronę urządzeń teletechnicznych przewidzianą normą ZN-96/TPSA-004. (ręczny przekop kontrolny). dotyczy cz. energ.

TP S. A. OPOLE

- w miejscach zbliżeń i skrzyżowań prace prowadzić ręcznie i pod nadzorem RT Myszków w terminie nie krótszym niż 1 tydzień przed przystąpieniem do prac wykonawca zleci nadzór do DUSiUD Myszków.

TP S. A. OPOLE

***- w miejscu skrzyżowania z siecią TP prace prowadzić ręcznie
- kabel TP zabezpieczyć rurą dwudzielną 3m.***

ENION S. A. RD Cz-wa Wschód - uzgodniono pod warunkiem zachowania odległości poziomych i pionowych od naszych urządzeń wynikających z przepisów branżowych oraz norm PN-E-05100, N-SEP-E-003, PN-E-05125, N-SEP-E-004.

ENION S. A. RD Cz-wa Wschód - uzgodniono pod warunkiem, że prace w miejscach zbliżeń i skrzyżowań z naszymi urządzeniami będą wykonywane ręcznie i pod nadzorem pracownika Rejonu. Przed rozpoczęciem prac Inwestor lub upoważniony Wykonawca winien sprawdzić aktualność uzbrojenia w Powiatowym Ośrodku Geodezji i Kartografii.

ENION S. A. RD Cz-wa Wschód - przed rozpoczęciem prac (min 14 dni) inwestor lub upoważniony Wykonawca przedłoży w naszym Regionie opracowaną dokumentację celem potwierdzenia aktualności naszego uzbrojenia.

ENION S. A. RD Cz-wa Wschód - na kablach energetycznych należy zabudować rury osłonowe dwudzielne.

ENION S. A. RD Cz-wa Wschód - prace w rejonie urządzeń elektroenergetycznych np. stacji transformatorowych, stanowisk, słupowych, złączy rozdzielczych, szafek pomiarowych należy wykonać tak aby:

- nie naruszyć stabilności w/w urządzeń,
- nie naruszyć ciągłości istniejących uziemień oraz ich położenia w gruncie,
- nie ograniczać dostępu do w/w urządzeń.

ENION S. A. RD Cz-wa Wschód - w przypadku konieczności przebudowy naszych urządzeń należy wystąpić do RD Cz-wa Wschód o określenie warunków przebudowy.

ŚLĄSKI ZARZĄD MELIORACJI I URZĄDZEŃ WODNYCH w KATOWICACH ODDZIAŁ
CZĘSTOCHOWA:

Uzgodniono lokalizację. Rozwiązania techniczne uzgodnić indywidualnie w SZMiUW w Częstochowie.

URZĄD GMINY PRZYRÓW:

- uzgodniono.

GSG Zabrze (WOSW)

- uzgodniono

PRZEWODNICZĄCY ZESPOŁU:

Wykonawca robót zleci uprawnionej jednostce wykonawstwa geodezyjnego nadzór nad zabezpieczeniem znaków geodezyjnych przed ich naruszeniem w trakcie realizacji inwestycji.

PRZEWODNICZĄCY ZESPOŁU:

Przedłożony projekt został uzgodniony z zachowaniem ww. uwag oraz informacji zespołu dot. obowiązujących warunków do realizacji budowy.

NIE PODLEGA OPŁACIE SKARBOWEJ na podstawie Art. 3 ustawy z dnia 16 listopada 2006r.
o opłacie skarbowej (Dz. U. Nr 225, poz. 1635).

Przewodniczący zespołu

.....

